



Legge 23 luglio 2021, n. 106 recante “Conversione in legge, con modificazioni, del decreto-legge 25 maggio 2021, n. 73, recante misure urgenti connesse all’emergenza da COVID-19, per le imprese, il lavoro, i giovani, la salute e i servizi territoriali”

ADEMPIMENTI PER SCUOLE PARITARIE

DEMONINAZIONE ISTITUTO SCOLASTICO: SCUOLA DELL’INFANZIA PARITARIA MAMMA MARGHERITA

CODICICE MECCANOGRAFICO: TO1A139001

INDIRIZZO: Via Giovanni Paisiello 42, 10154, Torino

ORGANIZZAZIONE INTERNA:

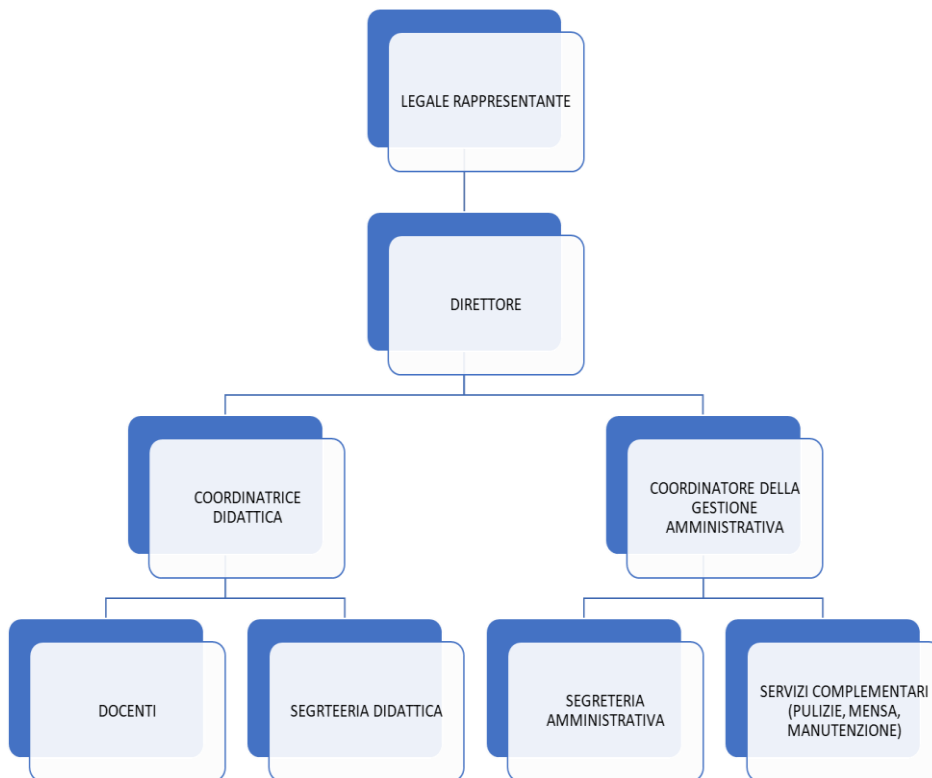

INCARICHI DI COLLABORAZIONE O CONSULENZA (ANNO 2020):

Nessun collaboratore esterno per le ore scolastiche curricolari

CONTO ANNUALE DEL PERSONALE E TASSI DI ASSENZA (ANNO 2020)

Il costo complessivo annuale del personale dipendente ammonta ad euro **241.658,26**

Il tasso di assenza (calcolato considerando i periodi di malattia, infortunio, maternità, ferie, permessi, festività godute, FIS, altre assenze) è risultato pari **43,22 %**



Oratorio Salesiano Michele Rua

Via Paisiello, 37, Torino - Tel. 011 2304 111 - Fax 011 2304 166
e-mail info@michelerua.it - www.michelerua.it

Ente Ecclesiastico civilmente riconosciuto con DPR n.1899 del 03.12.1962 - codice fiscale e partita IVA 01802240018



PERSONALE IN SERVIZIO CON CONTRATTO DI LAVORO NON A TEMPO INDETERMINATO (ANNO 2020)

PERSONALE	NUMERO
Docenti	5
Personale A.T.A.	0

BILANCIO D'ESERCIZIO 2020

easythema-9.s999
nstsit1 Stu:25

SITUAZIONE PATRIMONIALE RIEPILOGATIVA

25 ORATORIO SALESIANO MICHELE RUA		Da data contabile 01-01-2020		
VIA PAISIELLO 37		A data contabile 31-12-2020		
10154 TORINO (TO)				
P.I. 01802240018 C.F. 01802240018				
Attività: 3 - SCUOLA INFANZIA PARIT. MAMMA MARGHERITA Ateco: 851000 Istruzione di grado preparatorio: scuole dell'infanzia, scuole speciali collegate a quelle primarie		BG10U (OR)		
ATTIVITA'		PASSIVITA'		
1	-- CONTI FINANZIARI	44.400,84	8 -- CREDITI	381.682,12
1.10	- CASSA	963,12	8.801 - CREDITI/DEBITI	381.682,12
1.11	- BANCHE C/C	43.437,72	31 -- IMMOBILIZZAZIONI MATERIALI	250.099,52
6	-- ERARIO	9.221,65	31.36 - F.DI AMM. IMMOB. MATERIALI	250.099,52
6.16	- ERARIO C/IMPOSTE	9.221,65	53 -- FORNITORI	1.856,31
8	-- CREDITI	455.593,67	53.1 - FORNITORI	1.856,31
8.18	- CREDITI DIVERSI	283.751,60		
8.801	- CREDITI/DEBITI	171.842,07	54 -- DEBITI	20.991,99
21	-- RATEI E RISCONTI ATTIVI	619,73	54.56 - PERSONALE E ENTI	17.592,00
21.21	- RETTIFICHE ATTIVE DI BILANCI	619,73	54.57 - ERARIO C/RITENUTE	3.399,99
22	-- RIMANENZE	326,18	55 -- RATEI E RISCONTI PASSIVI	195.583,37
22.22	- RIMANENZE DI MAGAZZINO	326,18	55.55 - RETTIFICHE PASSIVE DI BILANC	195.583,37
31	-- IMMOBILIZZAZIONI MATERIALI	502.169,63	64 -- FONDI DIVERSI	193.607,57
31.31	- TERRENI E FABBRICATI	412.979,32	64.66 - FONDO TFR	193.607,57
31.32	- IMPIANTI E MACCHINARI	56.621,85		
31.33	- ATTREZZATURE	25.934,67		
31.34	- ALTRI BENI MATERIALI	6.633,79		
54	-- DEBITI	14.720,00		
54.56	- PERSONALE E ENTI	14.720,00		
67	- PATRIMONIO	140.333,16		
67.67	- CAPITALE E RISERVE	140.333,16		
== TOTALE ATTIVITA' ==		1.167.384,86	== TOTALE PASSIVITA' ==	1.043.820,88
			=== UTILE D'ESERCIZIO ===	123.563,98
			=== TOTALE A PAREGGIO ===	1.167.384,86



Oratorio Salesiano **Michele Rua**

Via Paisiello, 37, Torino - Tel. 011 2304 111 - Fax 011 2304 166
e-mail info@michelerua.it - www.michelerua.it

Ente Ecclesiastico civilmente riconosciuto con DPR n.1899 del 03.12.1962 - codice fiscale e partita IVA 01802240018



easytherm-9 s999

nstst1 Stu:25

SITUAZIONE DI REDDITO RIEPILOGATIVA

25 ORATORIO SALESIANO MICHELE RUA		Da data contabile 01-01-2020			
VIA PAISIELLO 37		A data contabile 31-12-2020			
10154 TORINO (TO)					
P.I. 01802240018	C.F. 01802240018				
Attività: 3 - SCUOLA INFANZIA PARIT. MAMMA MARGHERITA Ateco: 851000 Istruzione di grado preparatorio: scuole dell'infanzia, scuole speciali collegate a quelle primarie		BG10U (OR)			
COSTI E SPESE		RICAVI E RENDITE			
71	-- GIACENZE	645,92	80	-- RICAVI	440.312,25
71.71	- GIACENZE INIZIALI	645,92	80.82	- RICAVI PER PRESTAZIONI	200.065,86
72	-- COSTI E ACQUISTI	316.102,35	80.84	- RIMANENZE FINALI	326,18
72.72	- ACQUISTI PER LA PRODUZIONE	17.951,77	80.87	- RICAVI E PROVENTI DIVERSI	239.920,21
72.74	- ACQUISTI DIVERSI PRODUZIONE	1.875,77			
72.77	- UTENZE E SERVIZI	11.241,15			
72.78	- MANUTENZIONI E RIPARAZIONI	4.888,90			
72.81	- COSTO PERSONALE DIPENDENTE	241.658,26			
72.82	- COSTI DIVERSI DEI DIPENDENTI	2.243,40			
72.84	- SERVIZI E CONSULENZE	13.565,76			
72.85	- LOCAZIONI, AFFITTI E CANONI	232,78			
72.87	- SPESE GENERALI	4.790,42			
72.88	- ONERI FINANZIARI	0,18			
72.89	- AMM. ORD. BENI MATERIALI	12.627,43			
72.93	- ONERI TRIBUTARI	3.203,53			
72.94	- ONERI STRAORDINARI/ORDINARI	1.823,00			
== TOTALE COSTI ==		316.748,27	== TOTALE RICAVI ==		440.312,25
=== UTILE D'ESERCIZIO ===		123.563,98			
=== TOTALE A PAREGGIO ===		440.312,25			

L'Ente gestore dell'attività scolastica non è tenuto alla redazione di bilancio preventivo

BENI IMMOBILI E ATTI DI GESTIONE DEL PATRIMONIO

L'Ente gestore dell'attività scolastica è proprietario dell'immobile ubicato in Torino, Via Paisiello 42, 10154.